



Nieuwsbrief 7 - aug 2018

Het is even wennen...

We zijn inmiddels verhuisd en moeten weer wennen aan een nieuwe leefomgeving met andere gewoontes.

Tot onze spijt hebben we een aantal dingen niet kunnen regelen en faciliteren. In deze nieuwsbrief staan we stil bij een aantal zaken die onze aandacht hebben en waar we hard aan werken om dit zo snel mogelijk voor u op te lossen.

Toegang gewijzigd

Op dit moment is men druk bezig met de nieuwe inrit aan de Gregorystraat.

Daarom is de toegangsweg vanaf de Nunspeterweg weer opengesteld.

Let wel op: het kan zijn dat de ene keer de inrit aan de Nunspeterweg gebruikt moet worden en de volgende week de nieuwe inrit aan de Gregorystraat.

Scootmobielruimte

De nieuwe parkeerruimte voor uw scootmobiel is nog niet klaar.

Binnenkort maken wij een begin met de nieuwe ruimte voor de scootmobielen. De verwachting is dat de parkeerruimte eind september gereed is. Zolang deze nieuwe ruimte nog niet klaar is kunt u uw scootmobiel parkeren en opladen in de ruimte achter het ServicePunt. De medewerker ServicePunt zorgt ervoor dat uw scootmobiel 's nachts van de lader af gaat.

Goed geïnformeerd

In deze nieuwsbrief informeren wij u over de stand van zaken na de verhuizing naar woonzorgcentrum Het Nieuwe Feithenhof.

Heeft u vragen over de inhoud van deze nieuwsbrief? Neemt u dan contact op met via e-mailadres g.bos@wzueluwe.nl of telnummer (0578) 56 90 10.

Rookruimte

De huidige rookruimte bij het parkeerterrein aan de voorzijde van het woonzorgcentrum wordt vervangen door een nieuwe ruimte.

Hoe deze er uit zal zien en waar deze geplaatst wordt is nog niet helemaal duidelijk. Dit besluit wordt meegenomen bij het herinrichten van de tuin.

Rookbeleid

Het nieuwe rookbeleid moet nog vastgesteld worden.

Dat kan pas nadat alle adviezen daarover van de Ondernemingsraad (OR) de Cliëntenparticipatieraad (CPR), de Verpleegkundige adviesraad (VAR) en de Ethische Commissie zijn ontvangen. Tot die tijd wordt het volgende gedoogd; Roken mag buiten; ver voorbij de hoofdingang. Het huidige tuinhuis zal, voor tijdelijk,

worden opgeknapt. Op uw eigen balkon of terras, als u de deur van uw appartement dicht houdt. Op het terras/balkon van KSW (cliënten onder begeleiding) waarbij ook hier de deur van de huiskamer gesloten wordt. Op het terras van het restaurant, ver weg van de toegangsdeuren van het restaurant.

Zodra het nieuwe rookbeleid is vastgesteld komen we hierop terug. Er zijn dus nog wijzigingen op het bovenstaande mogelijk.



Ophangstelsel kamer

Er is veel vraag naar de ophangkoorden voor het ophangstelsel in de appartementen en de zorgstudio's.

Deze koorden zijn in bestelling zodra ze binnen zijn, worden ze voor u opgehangen. Het speciale ophangstelsel kunt u gebruiken voor bijvoorbeeld het ophangen van schilderijen. Een extra set is bij te bestellen. Hoe dat kan, hoort u zo spoedig mogelijk.

Voor het ophangen van zware dingen, bijvoorbeeld een klok, zal er geboord moeten worden. Dit verzorgt de huismeester voor u. Wanneer u daar gebruik van wilt maken, kunt u dit melden bij de medewerker van het ServicePunt.

Gordijnen

Bij een aantal van u hangen er verkeerde gordijnen of is er verf op gekomen tijdens het schilderen van de raamkozijnen.

Zodra de leverancier terug is van vakantie proberen wij de, bij ons bekende, problemen op te lossen. Heeft u ook problemen met uw gordijnen en heeft u dit nog niet gemeld? Geen probleem!

U kunt dit alsnog melden via e-mailadres g.bos@wzuveluwe.nl.

Zonwering

De nieuwe zonwering is besteld en wordt eind september geplaatst.

Ook hiervoor geldt dat we de overlast tot een minimum proberen te beperken.

Bouwkundige zaken

Veel zaken zijn gemeld, variërend van het missen van een raam dat open kan, tot een stop in de wastafel die niet goed werkt.

Deze zijn allemaal in beeld en worden opgepakt door de manager vastgoed a.i. en de aannemer.

Post

Voor uw post komt er een brievenbus in de sluis te hangen.

De postbode en krantenbezorger zal hier uw post of krant in bezorgen. Zolang de brievenbussen nog niet zijn geplaatst, zorgt de medewerker ServicePunt dat uw post op uw kamer wordt bezorgd.

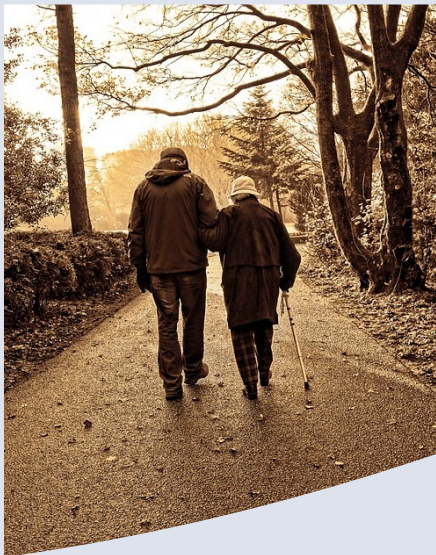

Ventilatie

We horen van veel mensen de vraag of er ook een klappaam op de slaapkamer kan komen.

De Climarad op uw kamer is een apparaat dat kan koelen, verwarmen en ventileren. Deze kunt u, als u dat wilt, de hele dag op de stand ventileren laten staan.

Bestrating

Er wordt op dit moment hard gewerkt aan de aanleg van de nieuwe bestrating.

Men is begonnen met het herinrichten van het terrein. De nieuwe inrit aan de Gregorystraat wordt aangelegd en de parkeerplaatsen en de contouren van de tuin zullen zichtbaar worden. De werkzaamheden zullen ongeveer een maand in beslag nemen. De tuin wordt in het najaar aangepakt.

Leefcirkels

Voor de cliënten op de KSW afdelingen wordt gewerkt met zogenaamde leefcirkels.

Dat betekent dat er bij bepaalde cliënten soms een piep bij de zorg afgaat als men in bepaalde gedeeltes van de locatie komt. Ook kan het zijn dat voor een cliënt een deur dichtgaat en even blokkeert om te voorkomen dat deze cliënt zonder begeleiding naar buiten gaat.

U kunt dus soms voor een dichte deur staan, wacht u dan even tot de cliënt weer uit deze omgeving is gehaald de deur deblokkeert.

Vrijwilligers gezocht

Wij zijn op zoek naar vrijwilligers gastheren/gastvrouwen voor Kleinschalig Wonen (KSW)

Als gastvrouw/gastheer ondersteunt u het zorgpersoneel bij het verzorgen van bijvoorbeeld ontbijt, lunch of warme maaltijd. Voor meer informatie verwijzen wij u naar de flyer of u kunt contact opnemen met Jolanda ter Agter. Dit kan via e-mailadres welzijnelburg@wzuveluwe.nl of via

telefoonnummer (06) 829 286 55, tijdens werkdagen tussen 9.30 - 17.00 uur.

Meldingen

Nog even en aantal belangrijke dingen op een rijtje...

Wilt u graag iets opgehangen hebben wat te zwaar is voor het ophang-systeem, dan kunt u dit melden bij de medewerker van het ServicePunt.

Zij geeft dit door aan de huismeester. Voor het doorgeven van beschadigingen, mankementen aan apparatuur of andere zaken die met de verbouw te maken hebben, kunt u contact opnemen via e-mailadres g.bos@wzuveluwe.nl.

Wij doen ons uiterste best alles zo snel mogelijk voor u op te lossen!

Gastheren/gastvrouwen gezocht!



Wilt u graag iets voor een ander betekenen?

Dan zijn wij op zoek naar u!

Wilt u graag iets voor een ander betekenen én heeft u affiniteit met mensen met dementie? Dan bent u bij het nieuwe en eigentijdse woonzorgcentrum Het Nieuwe Feithenhof in Elburg op de juiste plek.

Samen

Als gastheer/gastvrouw heeft u een belangrijk aandeel in het welbevinden van onze cliënten. Samen bieden we een thuis aan ouderen. U als gastheer/gastvrouw geeft onze cliënten net dat extra beetje aandacht dat een dag leuk maakt.

Help mee

Taken gastheer/gastvrouw op onze huiskamers:

- Ondersteuning bij de maaltijden, koffie schenken en activiteiten.
- Het geven van individuele aandacht aan cliënten.

Vragen?

Heeft u vragen of wilt u meer informatie? Stel ze gerust via e-mailadres welzijnelburg@wzuveluwe.nl of telefoonnummer (06) 82 92 86 55.